

# Access 2007 runtime su Windows e su GNU/Linux

(se proprio non ne potete fare a meno)

Augusto Scatolini ([webmaster@comunecampagnano.it](mailto:webmaster@comunecampagnano.it)) ([a.scatolini@linux4campagnano.net](mailto:a.scatolini@linux4campagnano.net))  
Miniguide n. 144  
Ver. 1.0 Settembre 2011

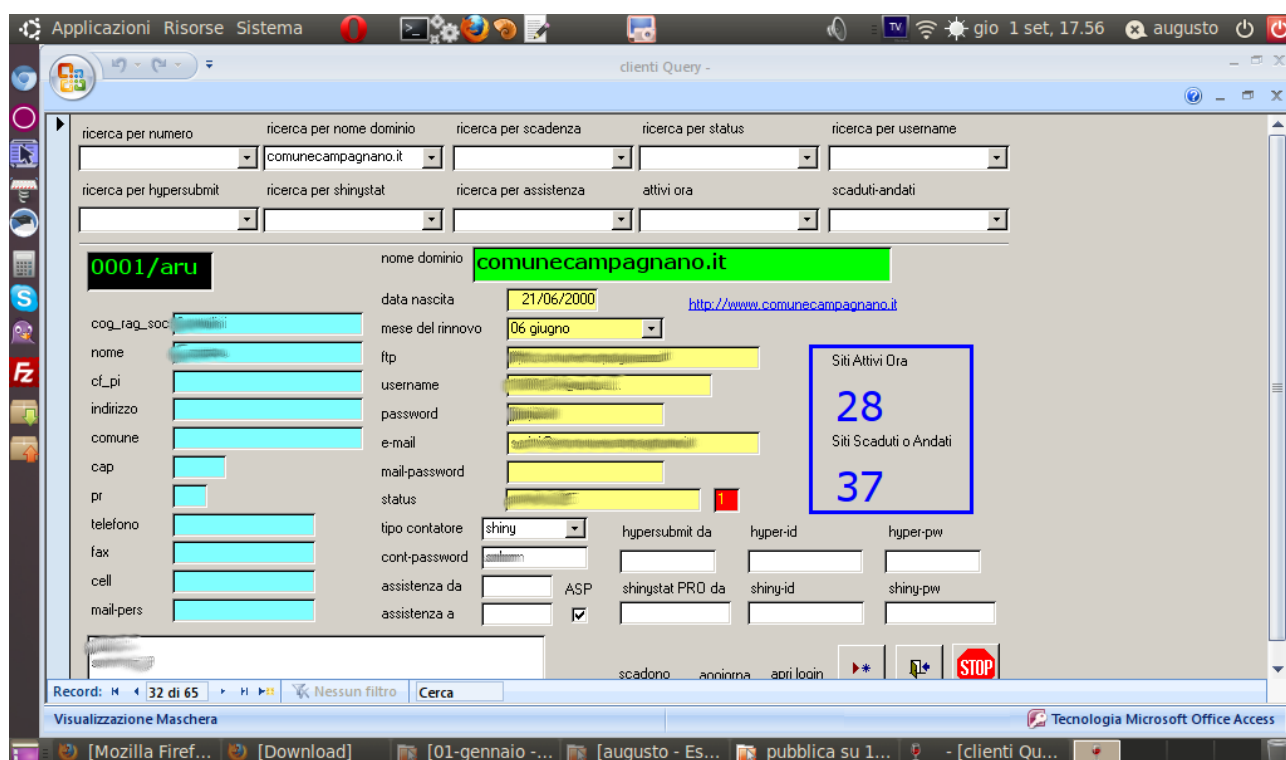
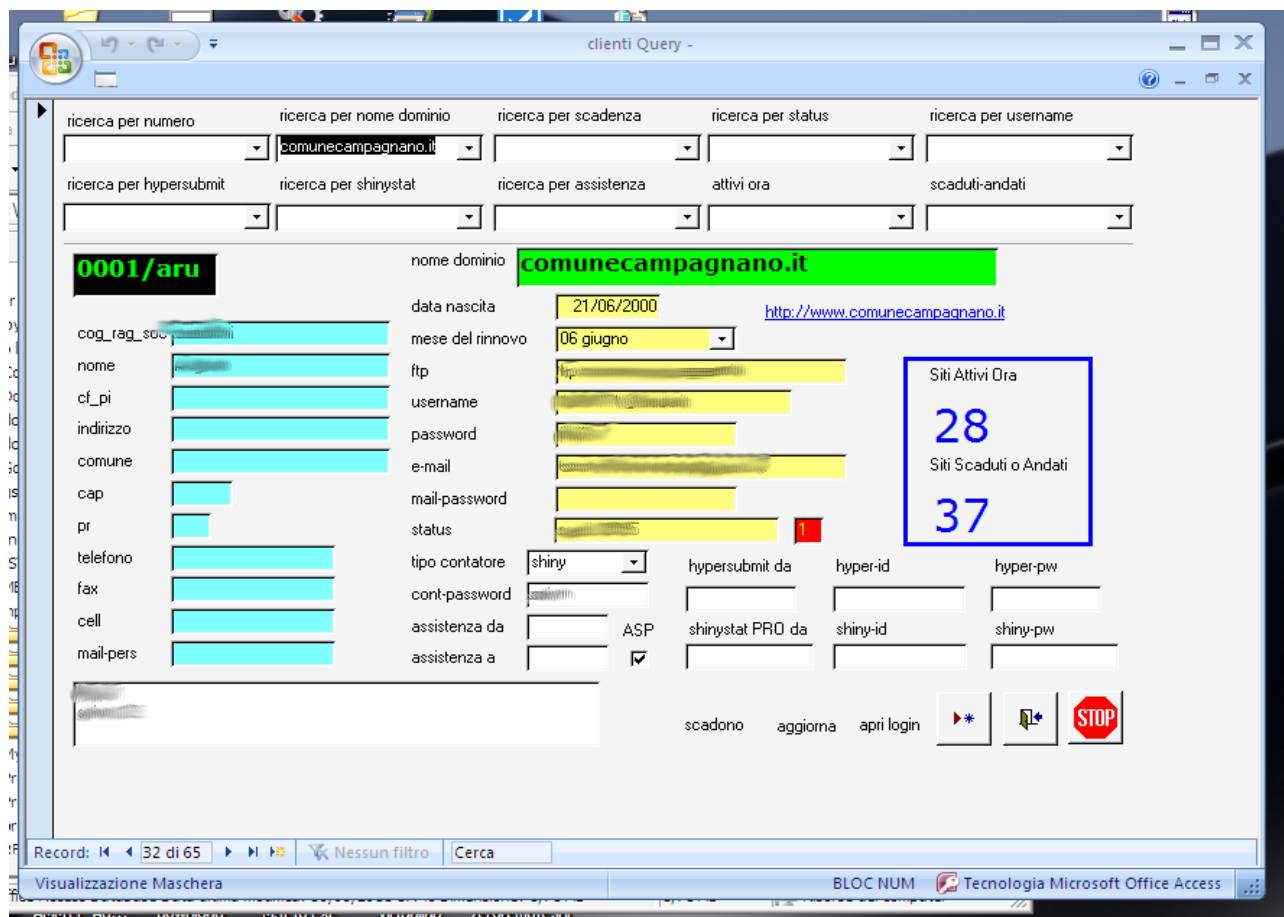

Oltre alla schiavitù mentale, (per dirla alla Bob Marley in Redemption song) le obiezioni che i detrattori dei sistemi GNU/Linux pongono al passaggio dal software proprietario (Windows) a quello libero sono sostanzialmente 2: non gira Autocad e non gira Access!

Ammettiamo per un attimo che questo sia vero (ma non lo è), questo problema riguarderebbe una percentuale infinitesimale degli attuali utilizzatori di Windows che notoriamente sono abituati a scrivere qualche documento con Word (potrebbe usare Write), navigare su internet con iexplore (potrebbero utilizzare Firefox) ma sostanzialmente passano la maggior parte del tempo a prendersi virus, ad-ware, spy-ware e trojan horse. (come tutti sanno GNU/Linux è praticamente immune).

Come mostrato in

[http://www.comunecampagnano.it/gnu/mini-howto/Chi\\_ha\\_detto\\_che\\_Linux\\_non\\_ha\\_un\\_CAD/Chi\\_ha\\_detto\\_che\\_Linux\\_non\\_ha\\_un\\_CAD.pdf](http://www.comunecampagnano.it/gnu/mini-howto/Chi_ha_detto_che_Linux_non_ha_un_CAD/Chi_ha_detto_che_Linux_non_ha_un_CAD.pdf)  
il problema del CAD è una bufala.

Rimane il problema di Access inteso come applicazione finita con menu, maschere, macro, report eccetera perché se l'interesse è il "dato" questo (le tabelle) può benissimo essere importato dentro Base di OpenOffice.org o meglio ancora in LibreOffice.

Va detto, per inciso, che tramite wine si può installare benissimo MS Access su GNU/Linux, ma questo non risolve il problema del costo della licenza.

Le buone notizie sono tre:

1. Microsoft permette ora di scaricare il runtime di Access 2007 e 2010 gratuitamente
2. Con il runtime di access 2007 si possono aprire e utilizzare MDB fatti con Access 2003
3. Tramite wine si può installare Access 2007 runtime anche su GNU/Linux

Il runtime di Access permette di utilizzare il database come utente finale e non come programmatore, ma se qualche genietto, in una azienda o ufficio pubblico, ha creato un MDB fondamentale che deve essere utilizzato da decine e/o centinaia di utilizzatori si capisce facilmente il risparmio dovuto al non acquisto delle licenze d'uso di MS Access.

DOWNLOAD Access runtime 2007

<http://www.microsoft.com/downloads/it-it/details.aspx?FamilyID=d9ae78d9-9dc6-4b38-9fa6-2c745a175aed>

DOWNLOAD Access runtime 2010

<http://www.microsoft.com/downloads/it-it/details.aspx?FamilyID=57a350cd-5250-4df6-bfd1-6ced700a6715>

## WINDOWS

Una volta scaricato il file AccessRuntime.exe di circa 50 MB e installato troveremo il runtime dentro C:\Programmi\Microsoft Office\Office12\ come mostrato nella figura sottostante

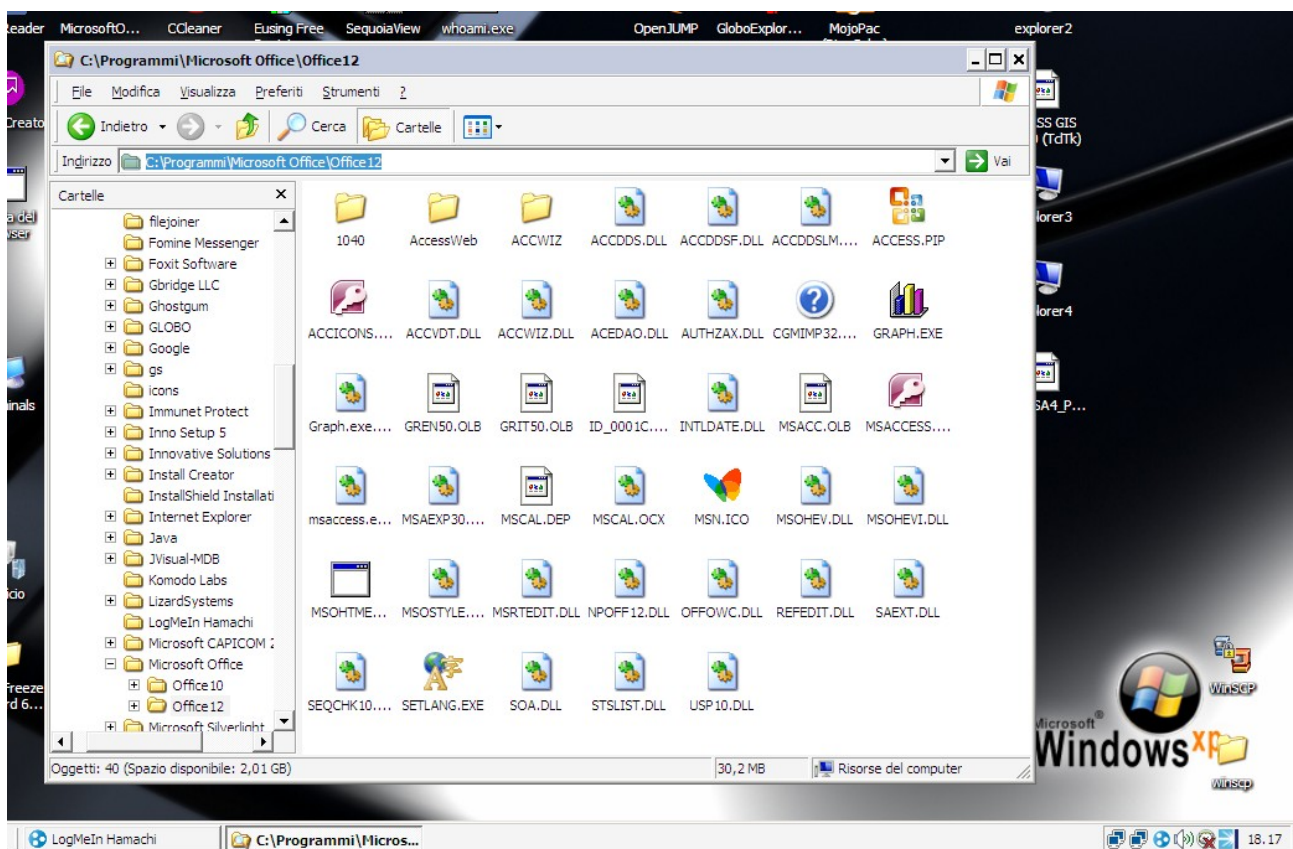
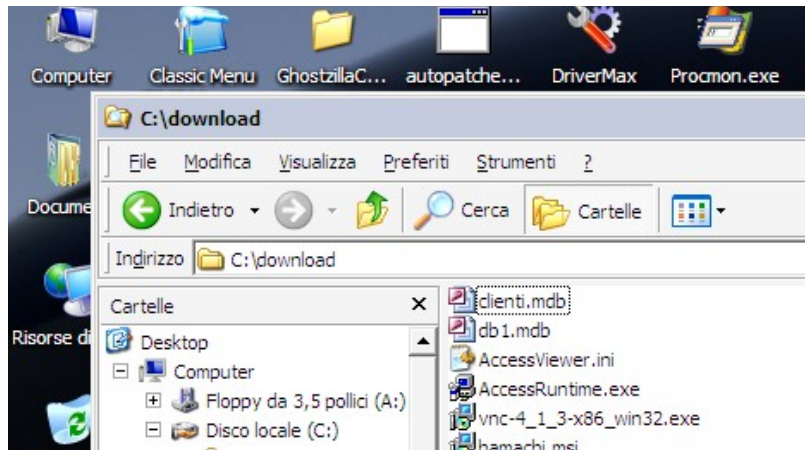

Quando tenteremo di aprire il file clienti.mdb (creato con Access 2003) con il tasto destro e scegliendo apri con access runtime apparirà un avviso di protezione come mostrato in figura



Se invece si tenta di avviare direttamente il runtime apparirà semplicemente una finestra vuota:

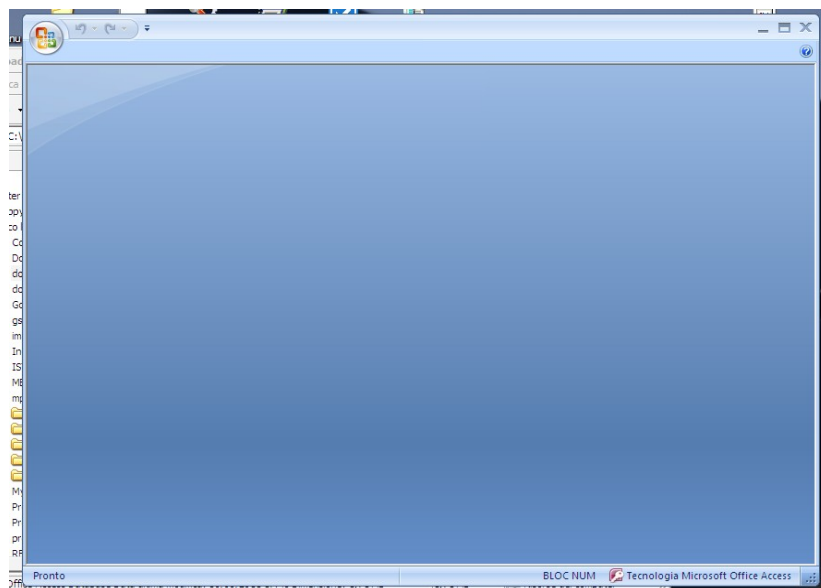

Praticamente non c'è menu

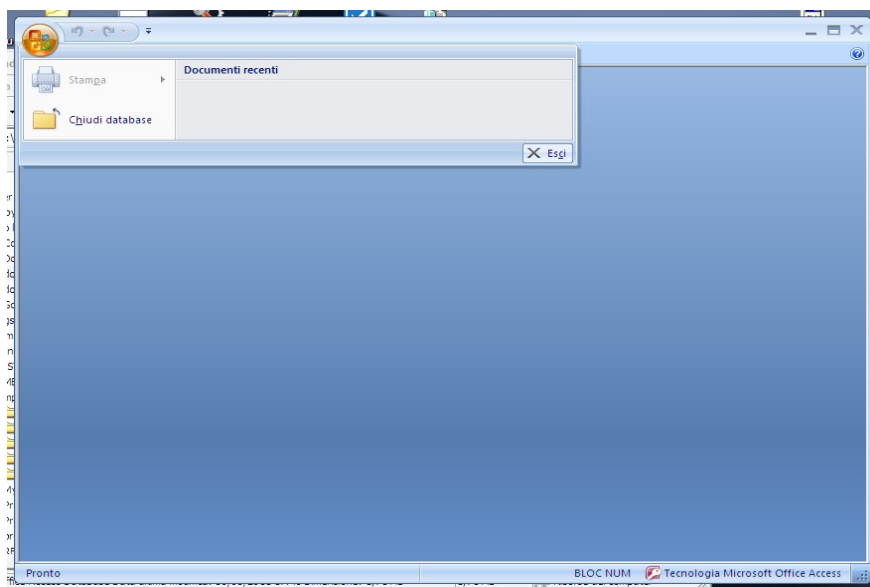

Si può fare ben poco

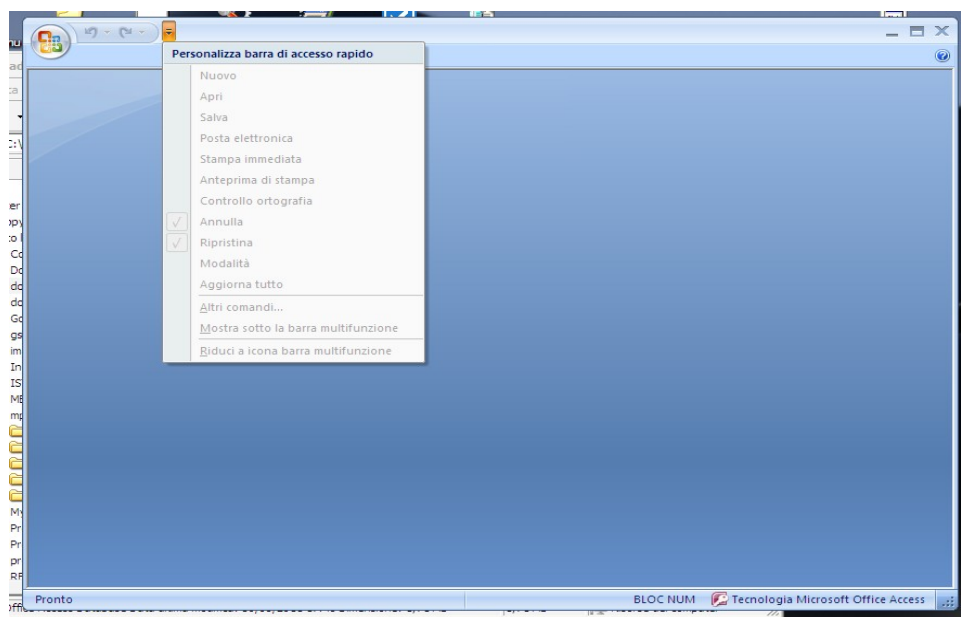

## GNU/Linux

Una volta scaricato il file AccessRuntime.exe di circa 50 MB, reso eseguibile modificandone le proprietà, e installato troveremo il runtime dentro  
//home/nomeutente/.wine/drive\_C/Programmi/Microsoft Office/Office12\ come mostrato in figura

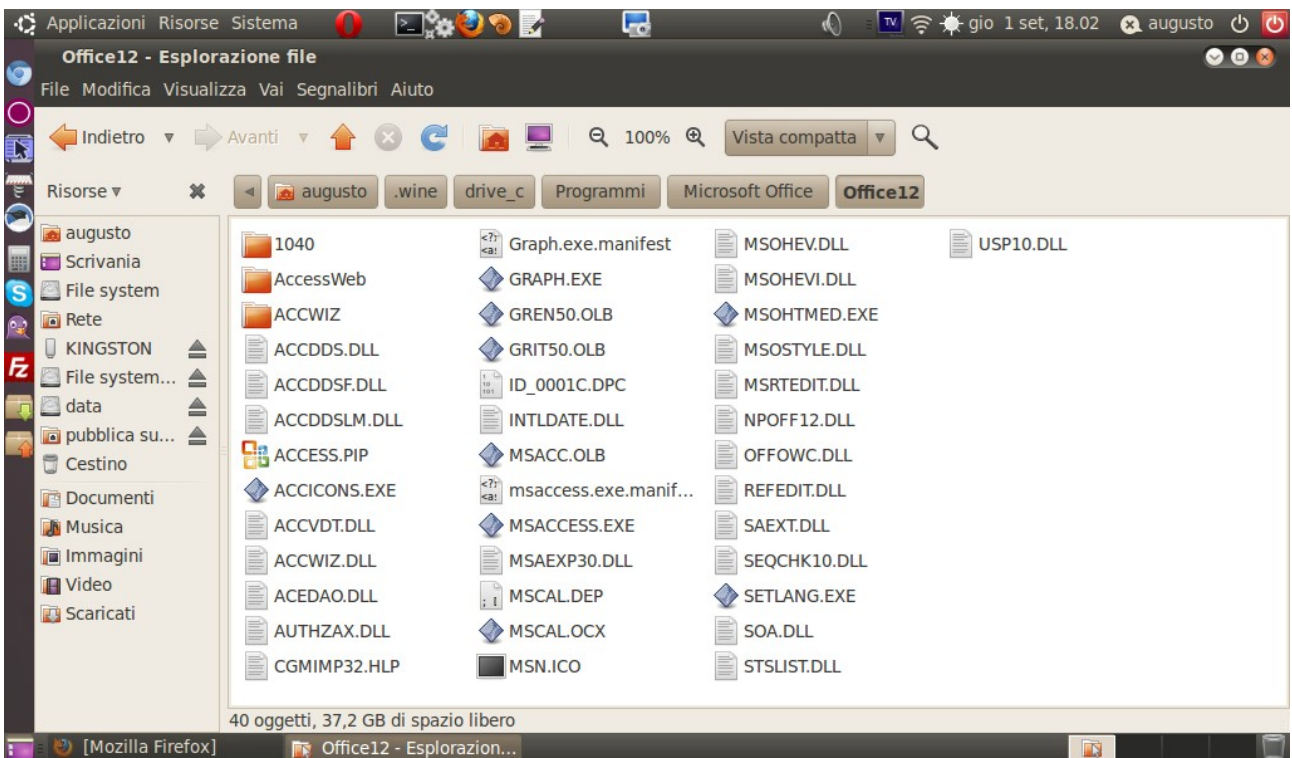

Quando tenteremo di aprire il file clienti.mdb (creato con Access 2003) con il tasto destro e scegliendo apri con access runtime

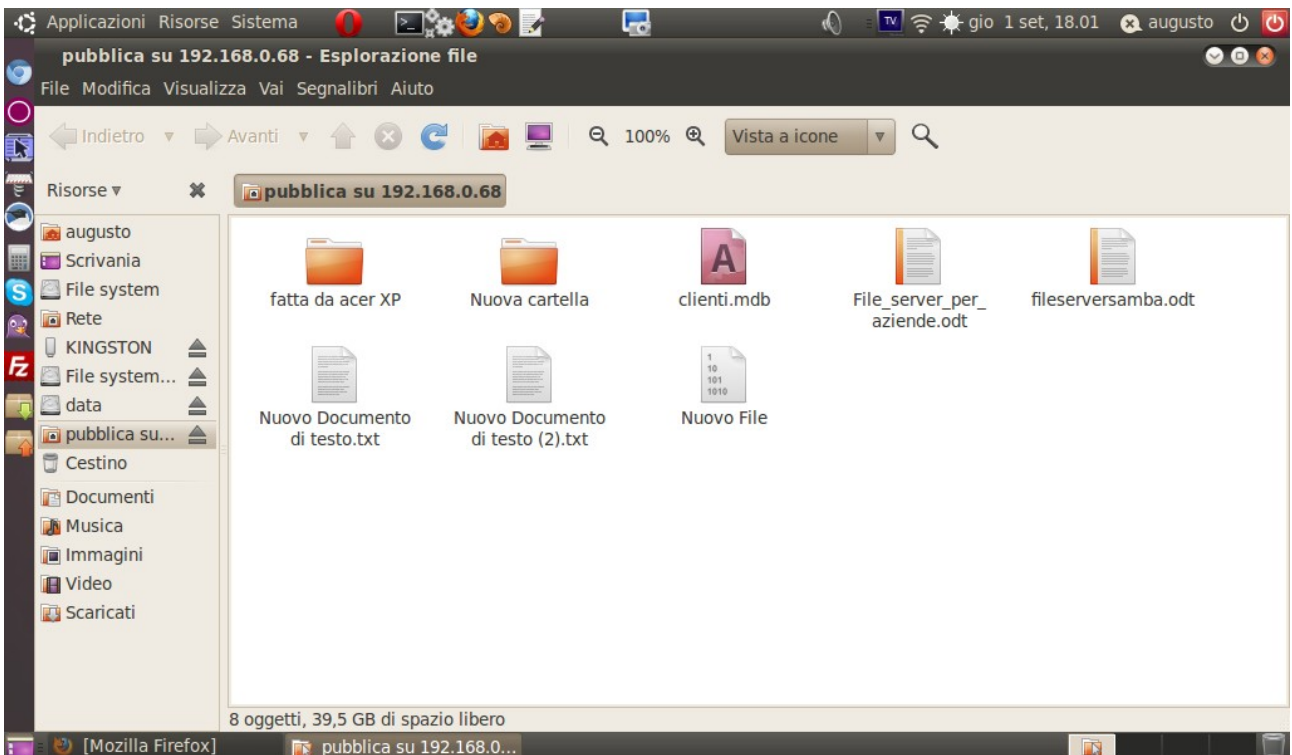

apparirà un avviso di protezione come mostrato in figura

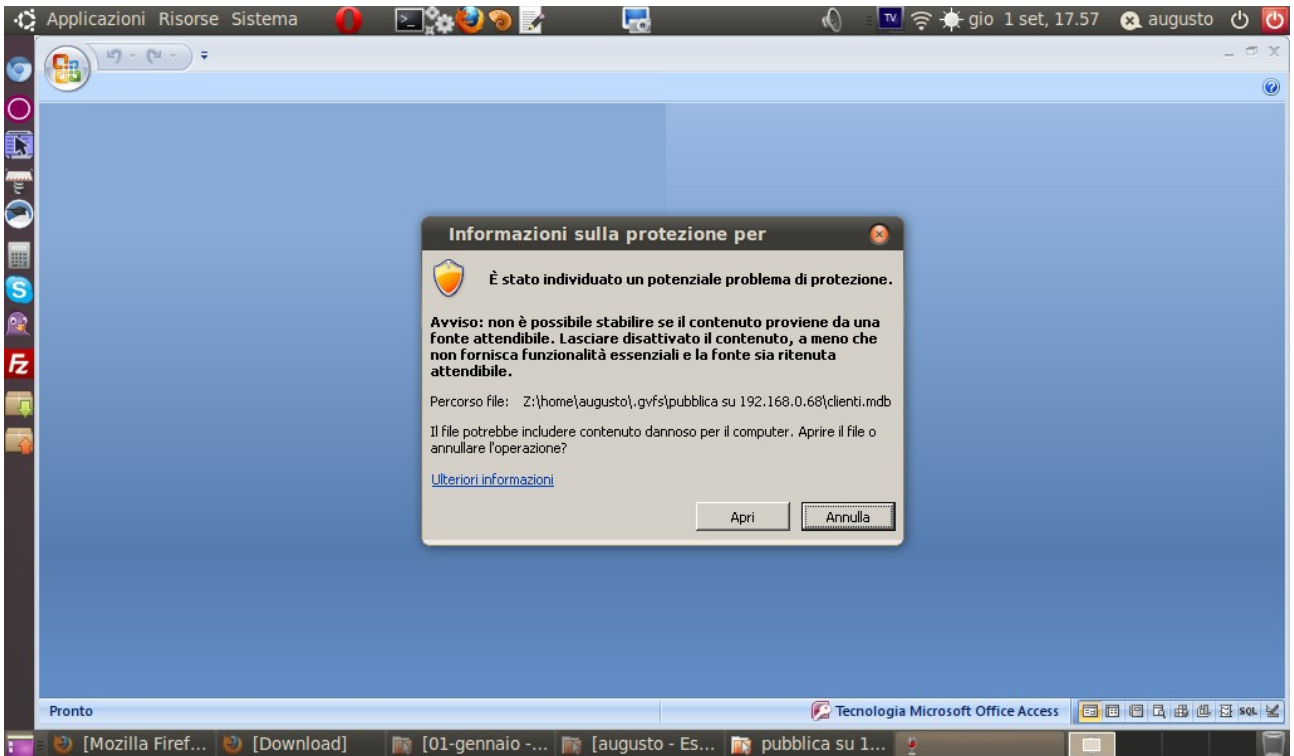

e dopo aver cliccato su apri, si aprirà l'applicazione che tramite la macro Autoexec mostrerà una maschera basata su una Query

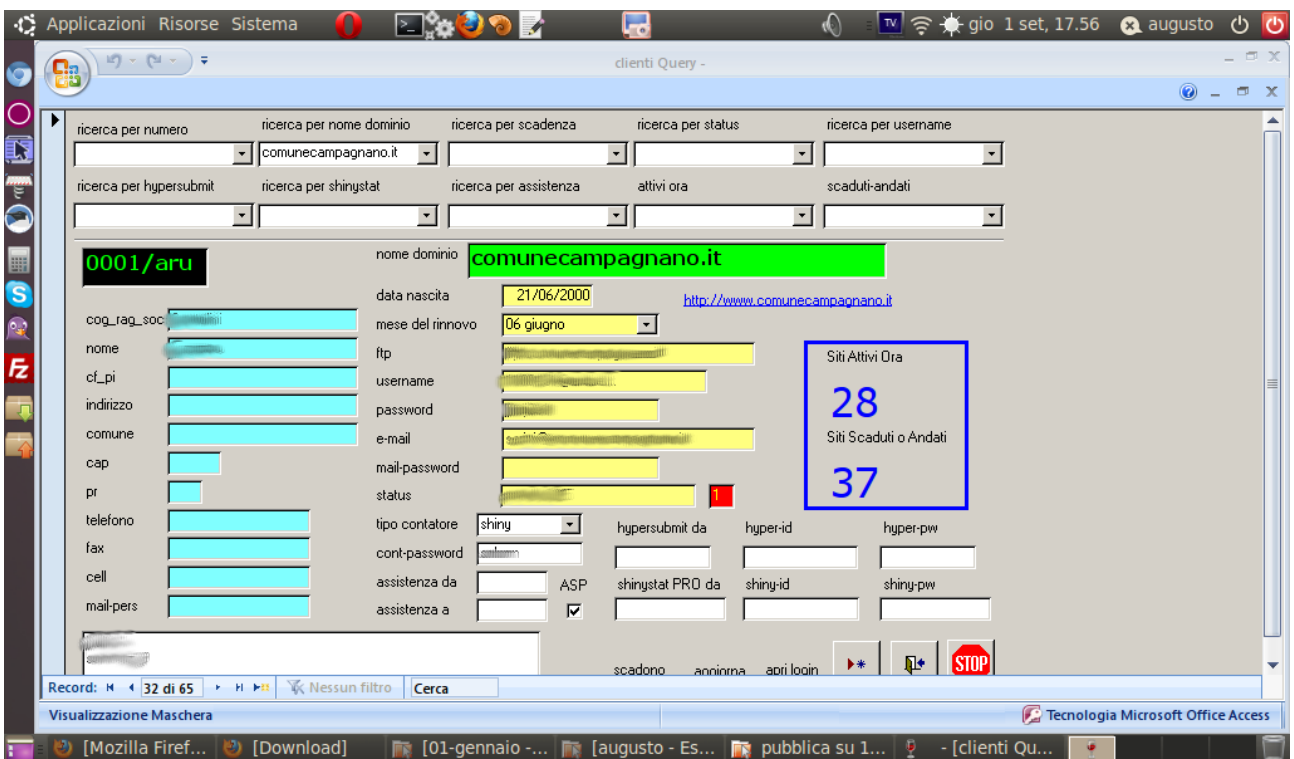

Se invece si tenta di avviare direttamente il runtime apparirà semplicemente una finestra vuota:

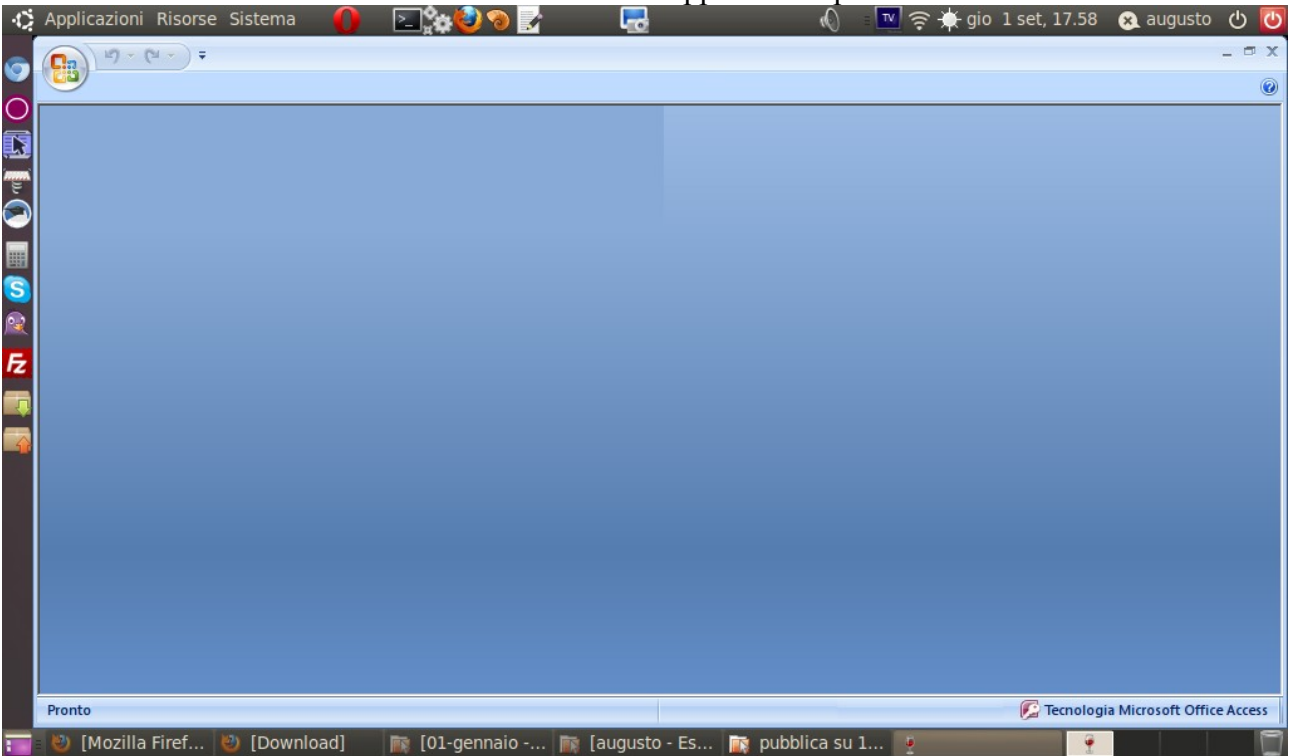

Praticamente non c'è menu

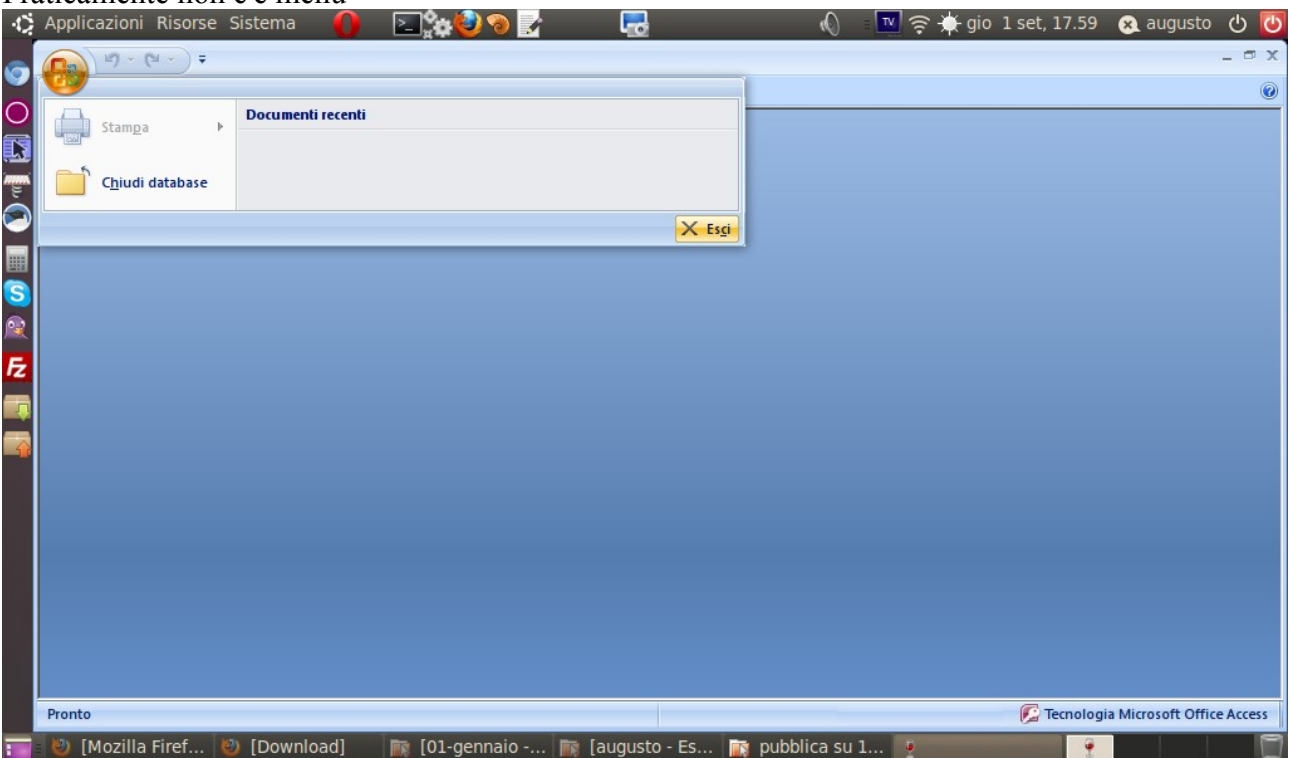

Si può fare ben poco

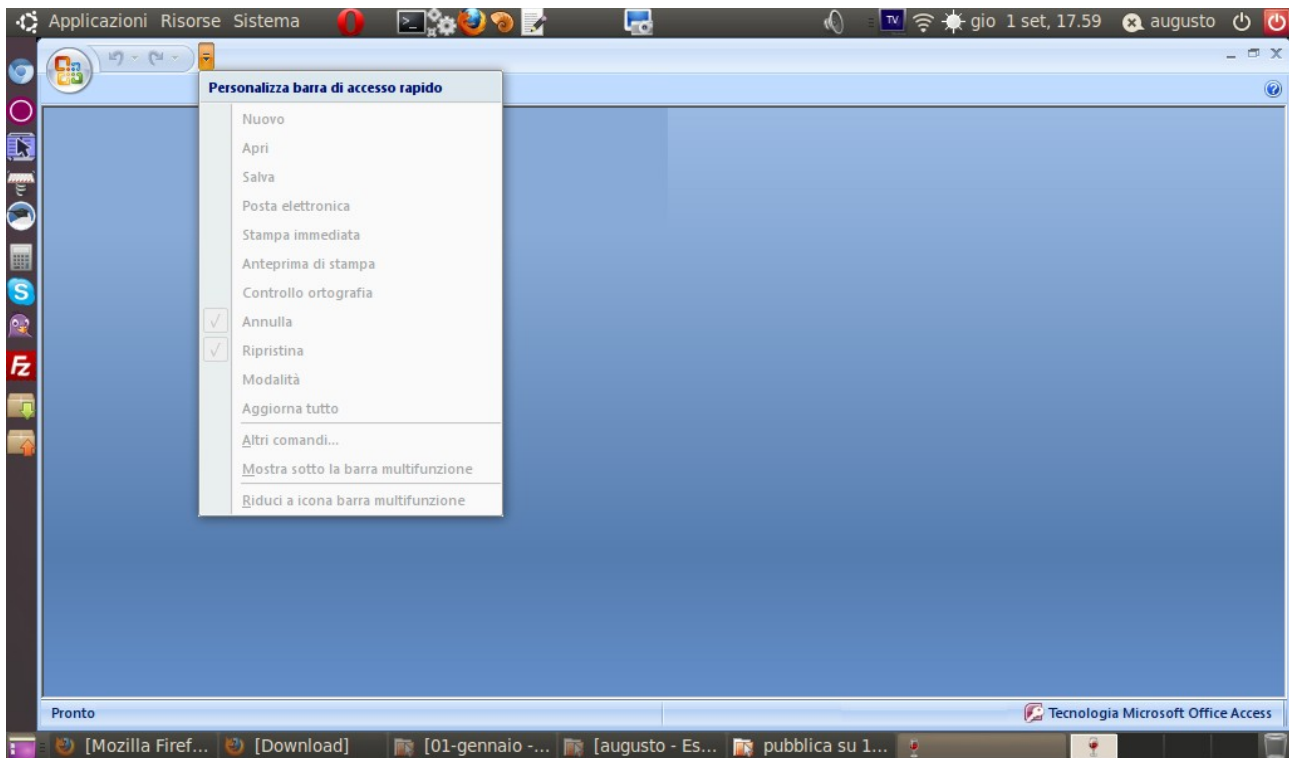

FINE

Questo documento è rilasciato con licenza Copyleft  
(tutti i rovesci sono riservati)

altre miniguide su

<http://www.comunecampagnano.it/gnu/miniguide.htm>  
oppure direttamente su <http://miniguide.tk>

sito consigliato: <http://www.linux4campagnano.net>