

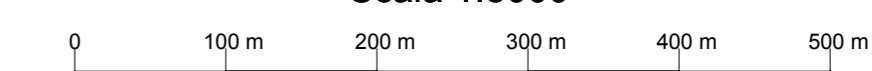

REGIONE LAZIO

CARTA TECNICA REGIONALE

Scala 1:5000



Elemento n° 365091 FORMELLO

COORDINATE DEI VERTICI

Vertice	GEOGRAFICHE					
	ED1950		ROMA40		WGS84 - ETRF89	
	LONGITUDINE	LATITUDINE	LONGITUDINE	LATITUDINE	LONGITUDINE	LATITUDINE
NO	12°22'30"	42°06'00"	-00°04'41"	42°05'54"	12°22'27"	42°05'56"
NE	12°25'00"	42°06'00"	-00°02'11"	42°05'54"	12°24'57"	42°05'56"
SO	12°22'30"	42°04'30"	-00°04'41"	42°04'24"	12°22'27"	42°04'26"
SE	12°25'00"	42°04'30"	-00°02'11"	42°04'24"	12°24'57"	42°04'26"

Vertice	CARTOGRAFICHE					
	UTM ED1950 Fuso 33		GAUSS - BOAGA Fuso Est		UTM - WGS84 - ETRF89 Fuso 33	
	X	Y	X	Y	X	Y
NO	282 926	4 664 296	2 302 862	4 664 114	282 857	4 664 104
NE	286 372	4 664 191	2 306 308	4 664 009	286 303	4 663 999
SO	282 841	4 661 520	2 302 777	4 661 338	282 772	4 661 328
SE	286 288	4 661 415	2 306 224	4 661 233	286 219	4 661 223

Costanti di transito da Gauss-Boaga a U.T.M. ED50 Fuso Est: DN+ = 2019936 DN- = 182

QUADRI D'UNIONE

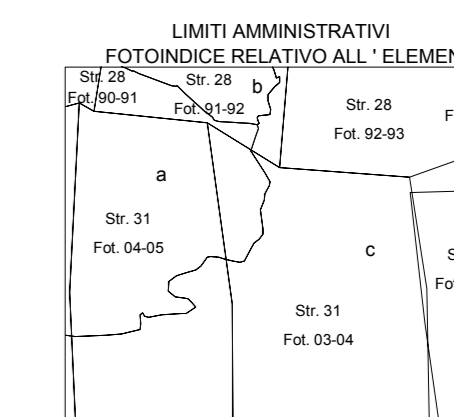
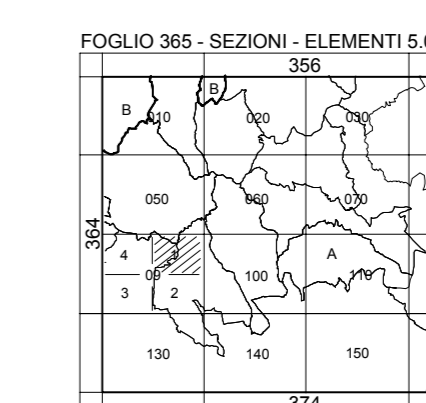

A) ROMA
B) VITERBO
C) RIETI

a) Roma
b) Campagnano di Roma
c) Formello

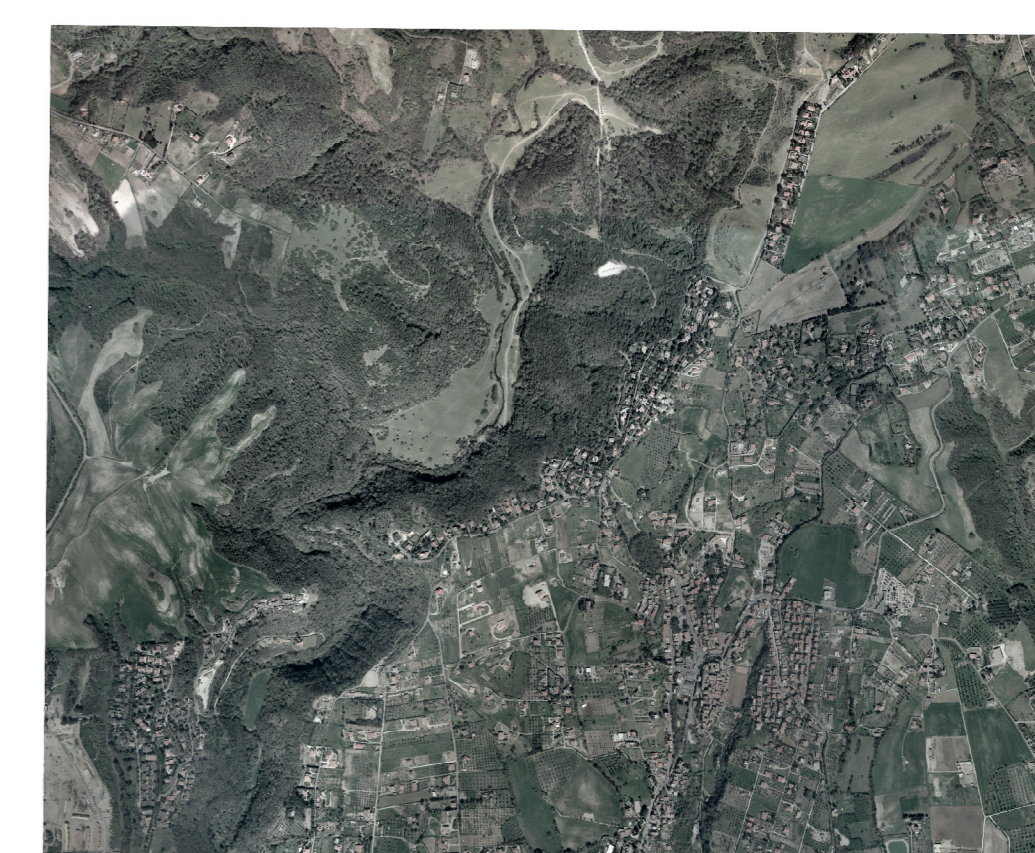

ORTOFOTO Scala 1 : 25000

Volo del 2002 di proprietà della Regione Lazio
Restituzione del 2005

Società realizzatrice :

Lamco S.r.l. - 04100 Latina
Via del Piccarello, 26 C
info@lamco.eu

Direzione Lavori :
Prof. Antonio Catizzone

Commissione di Collaudo :
Presidente
Ing. Sandro Cossetto - Presidente
Ing. Arnaldo Cicchetti
Av. sa Maria Cristina Manni

VIETATA LA RIPRODUZIONE A TERMINI DI LEGGE
MATERIALE DI ESCLUSIVA PROPRIETÀ DELLA REGIONE LAZIO