

Regione Lazio
Città metropolitana di Roma Capitale
Comune di
CAMPAGNANO di ROMA



**PIANO
URBANISTICO COMUNALE
GENERALE**

Elaborato relativo al D.P.I. adottato con delibera di C.C. n° 01 del 11 gennaio 2011

Scala 1:5.000

Estratto Piano Territoriale Paesistico Regionale
Sistemi ed Ambiti del Paesaggio
Tavola A Dettaglio Centro Abitato

7f

adottato dal Consiglio Comunale con delibera n°.....del.....

PROGETTO
Centro Analisi Sociale progetti srl
dott. arch. Augusto CHIAIA

collaboratori
dott.arch. Marina Avaltroni
geom. Andrea Cesarini
dott.arch. Maria Rovagna

Sistemi ed ambiti del paesaggio

Sistema del paesaggio naturale

- 1** Paesaggio naturale
- 2** Paesaggio naturale di continuità
- 3** Paesaggio naturale agrario
- 4** Fascia di rispetto delle coste marine, lacuali e dei corsi d'acqua

Sistema del Paesaggio Agrario

- 6** Paesaggio Agrario di rilevante valore
- 6** Paesaggio Agrario di valore
- 6** Paesaggio Agrario di Continuità

Sistema del Paesaggio Insediativo

- 8** Paesaggio dei centri e nuclei storici con relativa fascia di rispetto di 150m
- 9** Parchi, ville e giardini storici
- 9** Paesaggio degli Insediamenti Urbani
- 9** Paesaggio degli Insediamenti in Evoluzione
- 9** Paesaggio dell'Insediamento Storico Diffuso
- 9** Reti, Infrastrutture e Servizi

- 10** Ambiti di Recupero e Valorizzazione Paesistica
- 10** Aree o Punti visuali

- 10** Proposte comunali di modifica dei PTP vigenti
- Limiti comunali

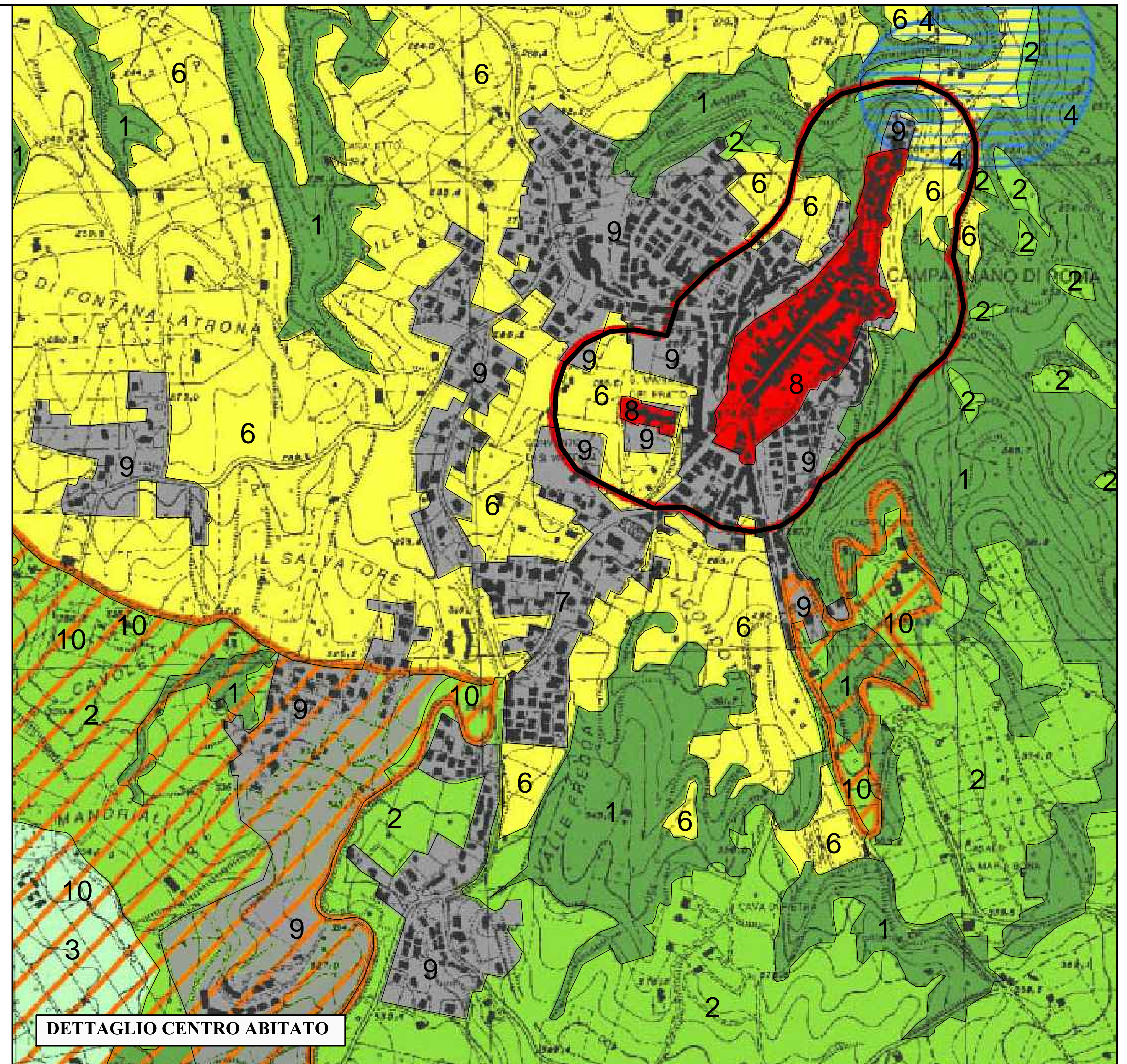

DETTAGLIO CENTRO ABITATO